ジオメトリーパネル・AS345メッキボルト施工図

ジオメトリーパネル標準図　S=1/20

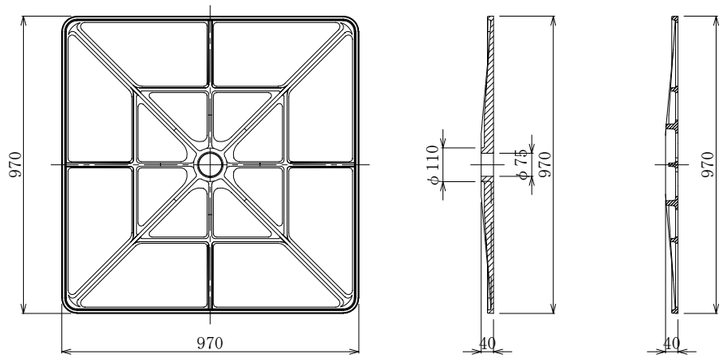

展開図　S=1/60

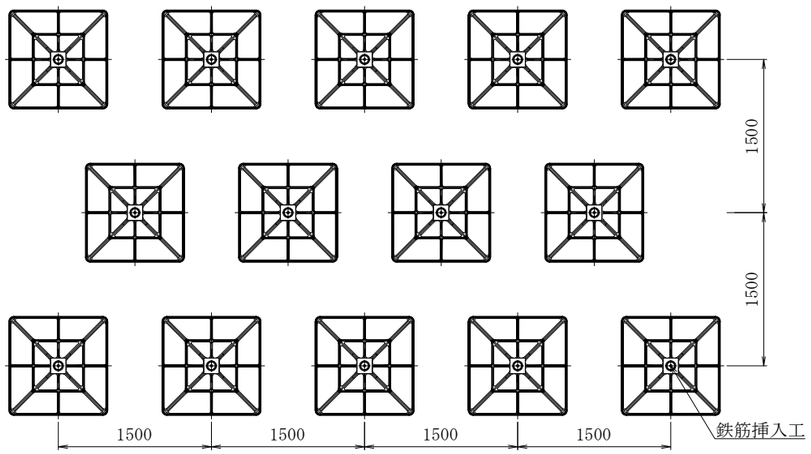

鉄筋挿入工　詳細図　S=1/10

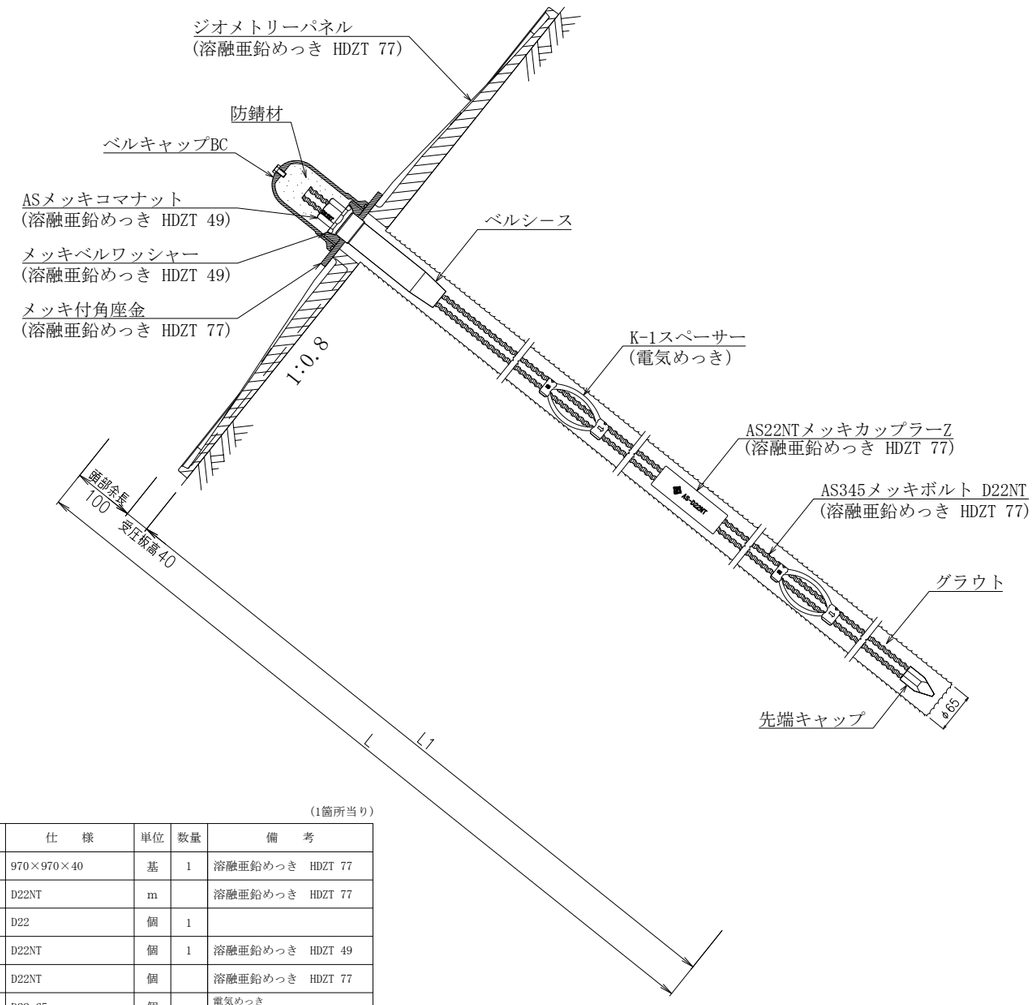

数量表

(1箇所当り)

種　別	仕　様	単位	数量	備　考
ジオメトリーパネル	970×970×40	基	1	溶融亜鉛めっき　HDZT 77
AS345メッキボルト	D22NT	m		溶融亜鉛めっき　HDZT 77
先端キャップ	D22	個	1	
ASメッキコマナット	D22NT	個	1	溶融亜鉛めっき　HDZT 49
AS22NTメッキカップラーZ	D22NT	個		溶融亜鉛めっき　HDZT 77
K-1スペーサー	D22-65	個		電気めっき 最大ピッチ2.5mで最低2箇所
メッキ付角座金	150×150×9（φ45）	枚	1	溶融亜鉛めっき　HDZT 77
メッキベルワッシャー	φ74.5×25	個	1	溶融亜鉛めっき　HDZT 49
ベルキャップBC	φ100×150	個	1	ベルコート360g入り
ベルシース	φ45×200	個	1	

鉄筋挿入工部品図　S=1/5

先端キャップ D22

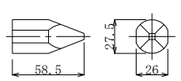

ASメッキコマナット D22NT
（溶融亜鉛めっき HDZT 49）

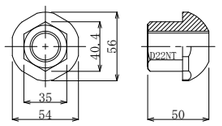

AS22NTメッキカップラーZ
（溶融亜鉛めっき HDZT 77）

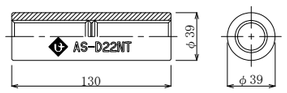

K-1スペーサー D22-65
（電気めっき）

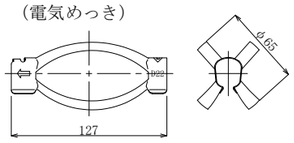

メッキ付角座金
（溶融亜鉛めっき HDZT 77）

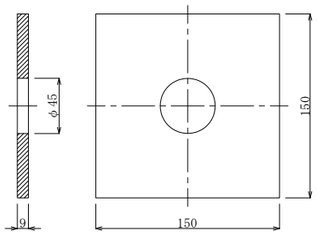

メッキベルワッシャー
（溶融亜鉛めっき HDZT 49）

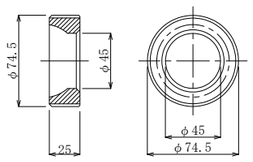

ベルキャップBC

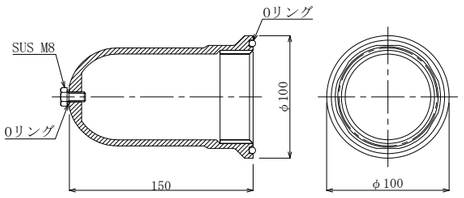

※ベルコート360ｇ入り

ベルシース

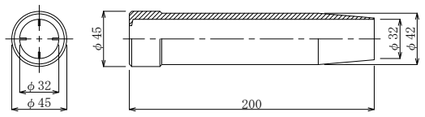

名称	ジオメトリーパネル AS345メッキボルト D22NT			
表面処理	ナット	ワッシャー	カップラー	キャップ
めっき	メッキコマ	メッキベル	メッキ	BC
岡部株式会社				