ジオメトリーパネル・AS345メッキボルト施工図

ジオメトリーパネル標準図　S=1/20

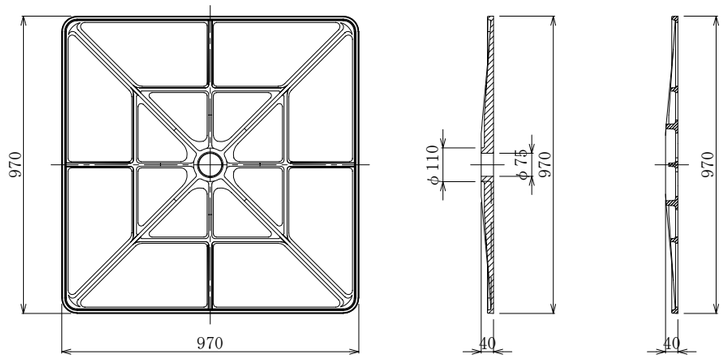

展開図　S=1/60

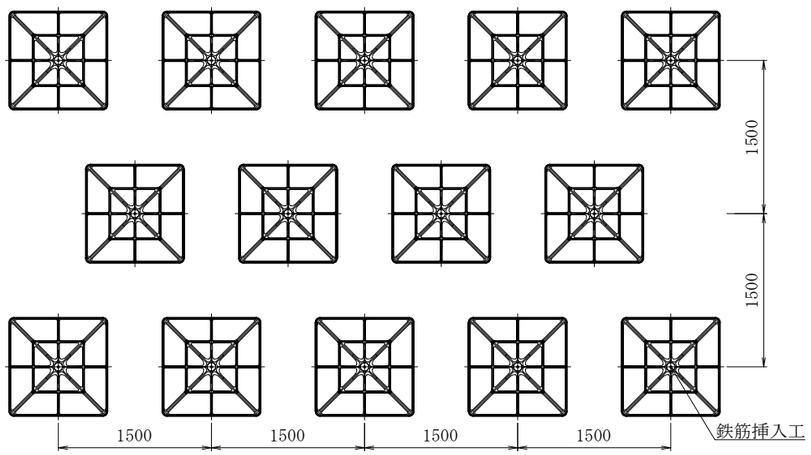

鉄筋挿入工　詳細図　S=1/10

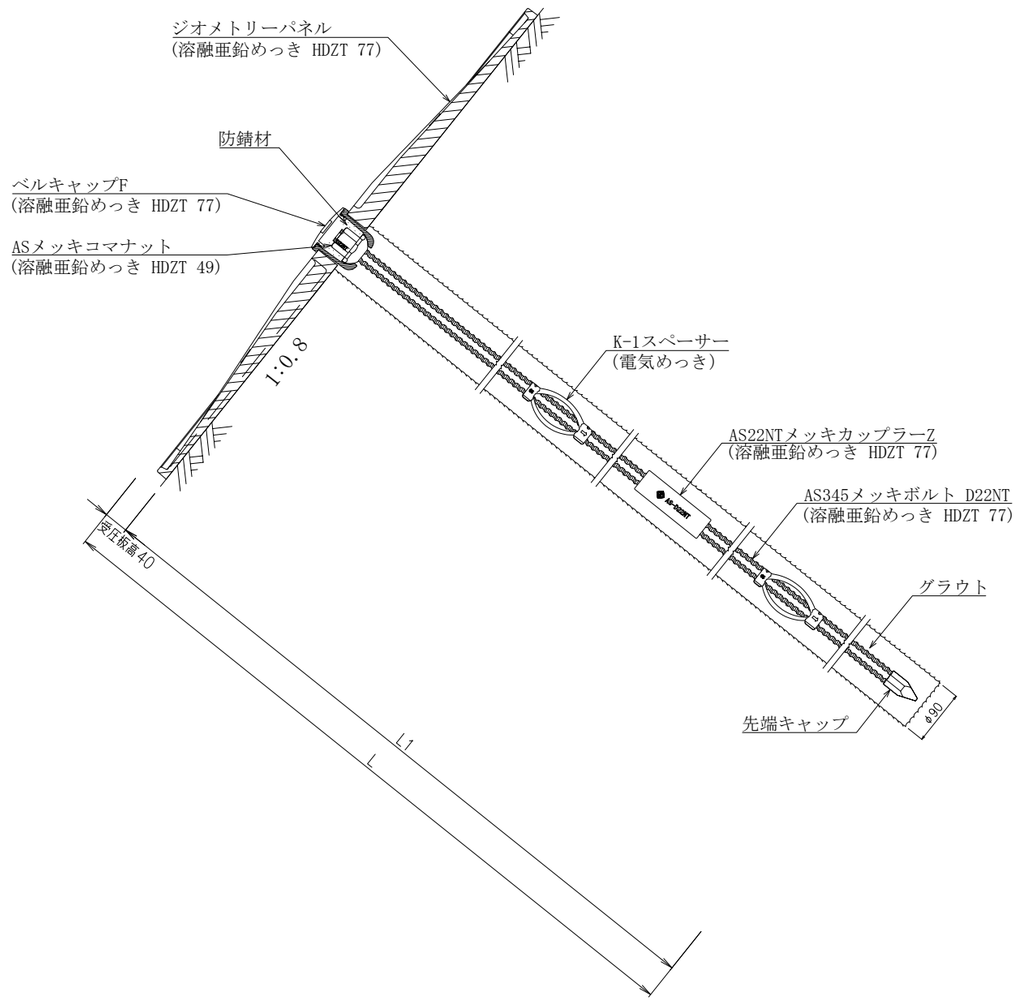

鉄筋挿入工部品図　S=1/5

先端キャップ D22

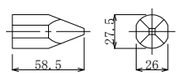

ASメッキコマナット D22NT
(溶融亜鉛めっき HDZT 49)

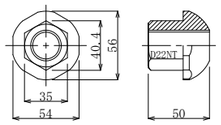

AS22NTメッキカップラーZ
(溶融亜鉛めっき HDZT 77)

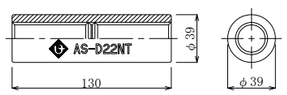

K-1スペーサー D22-65
(電気めっき)

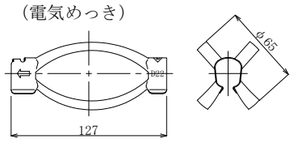

ベルキャップF（本体）
(溶融亜鉛めっき HDZT 77)

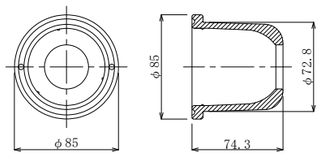

ベルキャップF（蓋部）
(溶融亜鉛めっき HDZT 77)

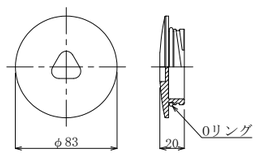

数量表

(1箇所当り)

種　別	仕　様	単位	数量	備　考
ジオメトリーパネル	970×970×40	基	1	溶融亜鉛めっき　HDZT 77
AS345メッキボルト	D22NT	m		溶融亜鉛めっき　HDZT 77
先端キャップ	D22	個	1	
ASメッキコマナット	D22NT	個	1	溶融亜鉛めっき　HDZT 49
AS22NTメッキカップラーZ	D22NT	個	1	溶融亜鉛めっき　HDZT 77
K-1スペーサー	D22-65	個		電気めっき 最大ピッチ2.5mで最低2箇所
ベルキャップF		個	1	溶融亜鉛めっき　HDZT 77
防錆材		kg	0.13	

名称	ジオメトリーパネル AS345メッキボルト D22NT			
表面処理	ナット	ワッシャー	カップラー	キャップ
めっき	メッキコマ	無	メッキ	F
岡部株式会社				